

Identification

Identifiant	85SIS10865
Nom usuel	Ancien CET de Saint-Cyr-des-Gâts
Adresse	Le Bois des Blettes
Lieu-dit	
Département	VENDEE - 85
Commune principale	SAINT CYR DES GATS - 85205
Caractéristiques du SIS	À partir de 1989, la société TOP OUEST exploitait une activité de stockage de déchets ménagers et assimilés. Cette activité a cessé en décembre 2001. Le site jouxte le centre de stockage de déchets dangereux géré par la société SOLITOP. En 2007, l'arrêté préfectoral a été transféré de la société TOP OUEST à la société PAUL GRANDJOUAN SACO.
Etat technique	Site sous surveillance après diagnostic, pas de travaux complets de réhabilitation dans l'immédiat
Observations	Dans le cadre du suivi post-exploitation du site, des suivis analytiques de la qualité des eaux souterraines ont été effectués. Les résultats ne montrent pas d'anomalie. Cependant, en cas de changement d'usage, ce site devra faire l'objet d'une vérification de la compatibilité de l'état du sol avec les usages projetés.

Références aux inventaires

Organisme	Base	Identifiant	Lien
Etablissement public - BRGM	Base BASIAS	PAL8501594	http://basias.brgm.fr/fiche_synthetique.asp?IDT=PAL8501594
Administration - DREAL - DRIEE - DEAL	Base S3IC (Installations Classées)	063.1539	http://www.installationsclassees.developpement-durable.gouv.fr/ficheEtablissement.php?champEtablBase=063&champEtablNumero=1539

Sélection du SIS

Statut	Consultable
Critère de sélection	Terrains concernés à risques potentiels, à diagnostiquer
Commentaires sur la sélection	

Caractéristiques géométriques générales

Coordonnées du centroïde	402246.0 , 6617294.0 (Lambert 93)
Superficie totale	189324 m ²
Perimètre total	4812 m

Liste parcellaire cadastral

Date de vérification du
parcellaire

Commune	Section	Parcelle	Date génération
SAINT CYR DES GATS	0A	1292	11/06/2019
SAINT CYR DES GATS	0A	1293	11/06/2019
SAINT CYR DES GATS	ZB	61	11/06/2019
SAINT CYR DES GATS	0A	1134	11/06/2019

Documents

Cartographie

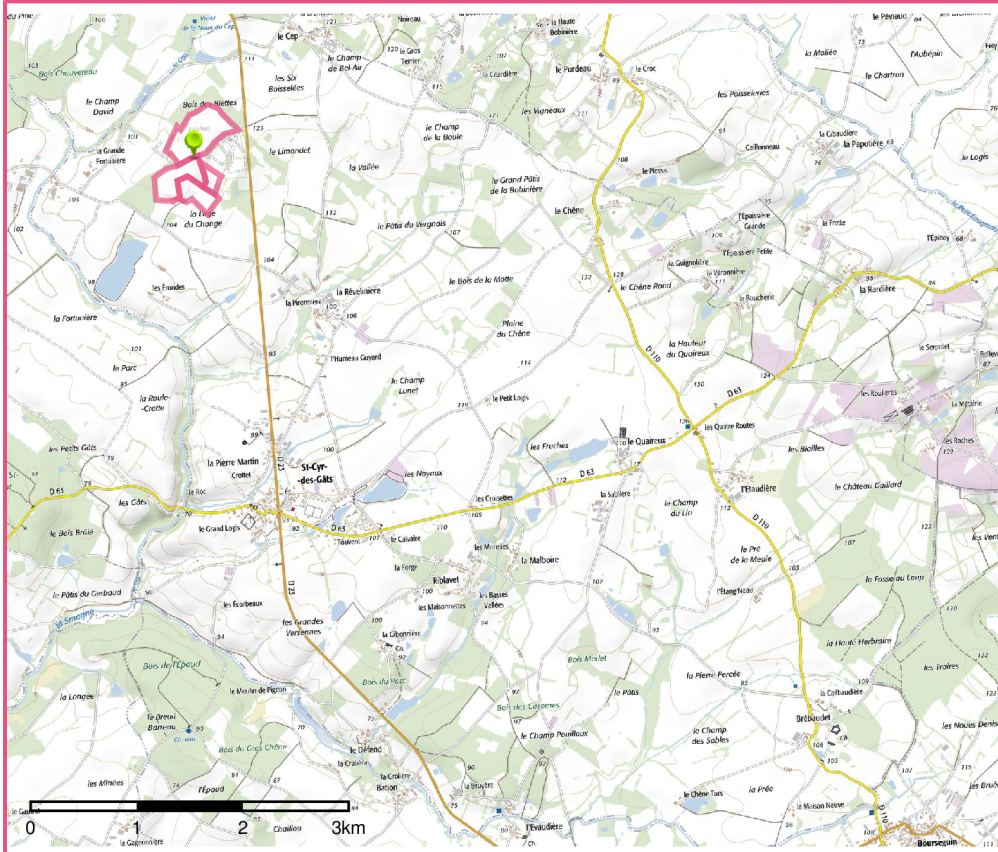

□ Périmètre du SIS
Cartes IGN - IGN

Identifiant : 85SIS10865

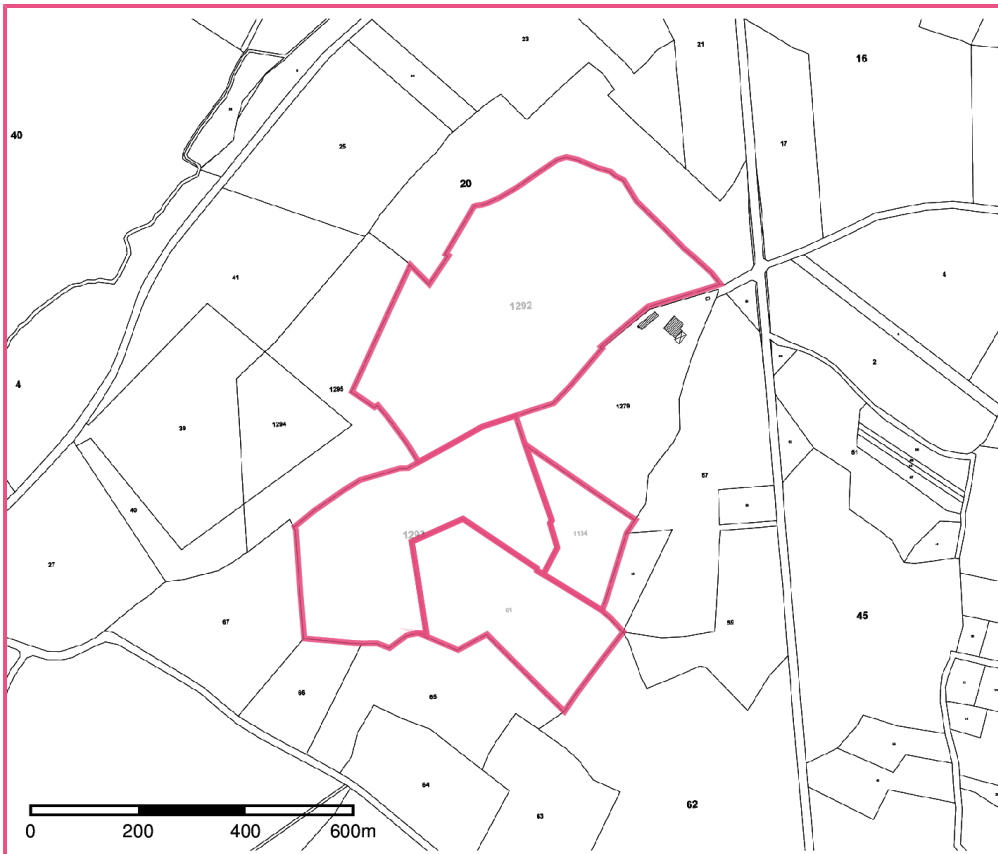

□ Périmètre du SIS
Parcelles cadastrales - IGN

Identifiant : 85SIS10865